



Pomáháme mladým lidem ujasnit si, čemu se
chtějí věnovat a jak s tím začít.

**PRACOVNÍ
LIST
PRO
STUDENTY**

Téma: Výběr školy

INSTRUKCE PRO PRÁCI S PRACOVNÍMI LISTY

Tyto pracovní listy se skládají ze sedmi aktivit, kdy každá z nich ti zabere přibližně 30 - 60 minut. Proto si na práci vyhrad' dostatek času, ideálně víkend nebo celý den, abys měl/a možnost se nad jednotlivými otázkami pořádně zamyslet. Nedoporučujeme aktivity přeskakovat, protože na sebe z velké části navazují.

Výběr budoucí školy je tak zásadní rozhodnutí, že rozhodně není dobré jej podceňovat.

Proto si buď jistý/á, že pokud do své volby nyní investuješ pár hodin času, nebudeš toho litovat.

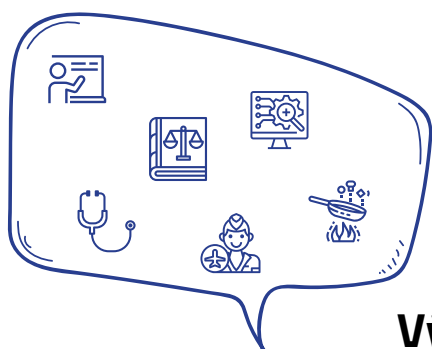

Výběr směru, kterým se vydám

Výběr střední či vysoké školy je zásadní rozhodnutí, které bude formovat tvou profesní a studijní cestu. Každopádně je dobré vědět, že i střední škola se dá změnit a na vysokou školu se můžeš hlásit, i když sis střední vybral/a špatně. Stačí se na přijímací zkoušky dobře a včas připravit. Na některých školách pak hraje velkou roli kromě prospěchu a testu i motivační dopis a tvá proaktivita, jedná se například o obor psychologie nebo o zahraniční univerzity.

Když už si na základce vybereš, jakým směrem se chceš ubírat, budeš mít náskok před ostatními.

Už od základní školy můžeš těžit ze spousty mimoškolních aktivit, které se v dnešní době mladým lidem nabízí, jako například výměnné pobyty, krátkodobé Erasmus zahraniční projekty, stáže nebo rozvojové projekty. Všechny tyto extra aktivity ti pomůžou při podávání přihlášky na vysokou školu, při hledání brigád nebo práce, ale i při zjišťování a objevování toho, co tě baví a nebaví.

Proto nenechávej volbu tvé budoucnosti na poslední chvíli, ale začni co nejdřív objevovat to, co tě baví a co bys jednou chtěl/a dělat. A jak na to?

Při volbě školy je dobré se kromě prospěchu zaměřit také na to, jaké předměty tě baví, jak náročná daná střední škola je, jak obtížné jsou přijímačky, ale je důležité přemýšlet i do budoucna - co budu dělat po škole - chci jít na vysokou, nebo rovnou pracovat či podnikat?



Výběr směru podle oblíbeného předmětu

Aktivita 1

1. Vypiš si 5-8 předmětů a u každého si zapiš známku, kterou z něj máš za uplynulé pololetí nebo rok. Předměty zapisuj v pořadí, ve kterém tě napadnou.
2. U každého předmětu, který sis vypsals/a, se zamysli, z jakého důvodu máš v daném předmětu danou známku. Je to tím, že tě předmět baví nebo nebaví? Trávíš přípravou na něj hodně času? Učitel umí vše dobře vysvětlit? Nebo naopak neumí? Předmět ti jde tak nějak sám od sebe? Přijde ti daná látka moc těžká? Téma předmětu tě nezajímá?
3. Zamysli se, v jaké profesi/odvětví se dané předměty a dovednosti, které se v nich učíš, využívají. Pro inspiraci se podívej do naší pomocné tabulky (tu najdeš na další straně) a do 3. sloupce zapiš ty, které tě nejvíce zaujmou. Následně zakroužkuj předměty, kterým by ses mohl/a věnovat celou výuku, ty, které tě nejvíce baví.

1) PŘEDMĚTY A ZNÁMKY	2) PROČ MI (NE)JDE?	3) V JAKÝCH PROFESÍCH SE VYUŽÍVÁ
MATEMATIKA - 2	JDE MI SAMA OD SEBE, NEMUSÍM SE TOLIK UČIT	PROGRAMÁTOR, PODNIKATEL

FYZIKA

AUTOMECHANIK
ELEKTRIKÁŘ
FYZIKA A ENERGETIKA
HODINÁŘ
HYDROLOG
LETECTVÍ
STROJVEDOUČÍ
TECHNOLOG
UČITEL
ÚDRŽBÁŘ

JAZYKY

CESTOVNÍ RUCH
ČIŠNÍK
DIPLOMAT
LEKTOR JAZYKŮ
PRÁCE V MEZINÁRODNÍ FIRMĚ
PŘEKLADATEL
RECEPČNÍ
STUDIUM A PRÁCE V ZAHRANIČÍ
TLUMOČNÍK
UČITEL

ČEŠTINA

COPYWRITER
EDITOR
KNIHOVNÍK
MARKETING
MODERÁTOR
NOVINÁŘ
PRÁVNÍK
REDAKTOR
SPISOVATEL
UČITEL

MATIKA

ARCHITEKT	MATEMATIK
AUDITOR	PODNIKATEL
DAŇOVÝ PORADCE	PROGRAMÁTOR
DATOVÝ ANALYTIK	STATISTIK
DESIGNÉR	STROJÍRENSTVÍ
EKONOM	UČITEL
INŽENÝR/KA	ÚČETNÍ
MARKETING	VĚDA

DĚJEPIS

ARCHEOLOG
DOKUMENTARISTA
HISTORIK
PRÁCE VE STÁTNÍ SPRÁVĚ
PRÁCE V MUZEU/GALERII
PSYCHOLOG
TERÉNNÍ VÝZKUMNÍK
UČITEL

ZEMĚPIS

ARCHEOLOG
CESTOVATEL
CESTOVNÍ RUCH
DELEGÁT
GEODET
GEOLOG
HOTELNICTVÍ
MANAŽER HOTELU
PILOT
SOCIOLOG
STEVARD
VĚDEC

CHEMIE

BIOLOG	FARMACEUTICKÝ PRŮMYSL
INŽENÝR	KOSMETICKÝ PRŮMYSL
KUCHARŠ	OCHRANA ŽIVOTNÍHO
LÉKAŘ	PROSTŘEDÍ
POLYGRAF	PRÁCE V LABORATOŘI
STAVEBNÍ CHEMIK	PRÁCE S
VĚDEC	NANOTECHNOLOGIEMI
ZLATNÍK	TEXTILNÍ PRŮMYSL
ZUBNÍ ASISTENT	ZPRACOVÁNÍ PLASTŮ/SKLA
	ZACHÁZENÍ S ODPADY

TĚLOCVIK

HASIČ
LEKTOR
MANUÁLNÍ PRACOVNÍK
POLICISTA
PROFESIONÁLNÍ SPORTOVEC
TRENÉR SPORTU
UČITEL
VOJÁK
ZÁCHRANÁŘ

INFORMAČNÍ TECHNOLOGIE

DATOVÝ ANALYTIK
INŽENÝR
MANAŽER
MARKETING
PODNIKATEL
☑PRÁCE V KANCELÁŘI
PRÁCE V LOGISTICE
PRÁCE V TELEKOMUNIKACÍCH
PROGRAMÁTOR
SPRÁVCE DATABÁZÍ
SPRÁVCE SÍTÍ
TESTER

PŘÍRODOPIŠ A BIOLOGIE

BIOLOG
EKOLOGIE
FARMACEUTICKÝ PRŮMYSL
LÉKAŘ
OCHRANA PŘÍRODY
OŠETŘOVATEL
PŘÍRODOVĚDEC
UČITEL
VĚDEC
ZEMĚDĚLSTVÍ
ZOOLOG

HUDEBKA A VÝTVARKA

DESIGNÉR
GRAFIK
HUDEBNÍK
KARIKATURISTA
KURÁTOR
LEKTOR TANCE
MALÍŘ
PRÁCE V GALERII
TANEČNÍK
UČITEL
UMĚLEC

OBČANKA A SPOLEČ. VĚDY

ADMINISTRATIVA	PSYCHOLOG
KVĚTINÁŘ	SLUŽBY - KADEŘNÍK,
MANAŽER	KOSMETIK APOD.
OBCHODNÍK	SOCIÁLNÍ PRACOVNÍK
PERSONALITA	SOCIOLOG
PODNIKATEL	UČITEL
POLICISTA	VYCHOVATEL
PRÁCE V NEZISKOVCE	ZÁCHRANÁŘ
PRODAVAČ	ZDRAVOTNÍ SESTRA

Výše uvedené možnosti slouží orientačně a zahrnují omezený výčet profesí a oborů. Pro zjednodušení a lepší orientaci veškeré profese uvádíme pouze v mužském rodě, to ale v žádném případě neznamená, že profese nejsou určené i dívkám.

Co umím a co bych mohl/a dělat?

V práci trávíme $\frac{1}{3}$ našeho života, a proto je důležité, abychom se nad výběrem povolání opravdu zamysleli. Když máš k vykonávání práce předpoklady (dovednosti), práce ti půjde lépe od ruky a máš větší šanci v ní být úspěšný/á. Dovednosti jsou také jednou z kolonek v životopisu.

Co je to dovednost?

Dovednost (angl. skill) je učením a praxí získaná dispozice ke správnému, kvalitnímu, rychlému a úspornému vykonávání určité činnosti. Dovednost je něco, co umíš, co ti jde, v čem jsi dobrý/dobrá. Dovednosti se rozlišují na tvrdé (hard skills) a měkké (soft skills).



HARD SKILLS

Hard skills poznáš tak, že je můžeš změřit anebo hned odpovědět, zda danou dovednost máš nebo nemáš i bez přemýšlení.

Příkladem hard skills jsou například: řidičský průkaz, jazykové znalosti, průkazy a certifikáty, znalost různých programů (například účetních, programovacích, MS Office apod.), znalost práva, IT znalost, technické dovednosti atd.

SOFT SKILLS

Soft skills jsou dané naším charakterem, povahou i okolím. Není možné je jednorázově změřit, spíše se projeví vždy v potřebné situaci.

Příkladem měkkých dovedností je například: kreativita, flexibilita, efektivní komunikace, komunikační dovednosti, kooperace, výkonnost, řešení konfliktů a vyjednávání, asertivní jednání, práce v týmu, pečlivost atd.

Aktivita 2

Zamysli se nad tím, jaké hard a soft skills máš a vypiš je do příslušných boxů.

TVOJE HARD SKILLS

TVOJE SOFT SKILLS

Nenapadají tě hard nebo soft skills, které bys mohl/a ovládat? Zkus použít internet a zadej do vyhledávače např.: seznam měkkých dovedností, seznam tvrdých dovedností apod. Uvidíš, že hned budeš mít z čeho vybírat.

Výběr směru podle dovedností a předpokladů

Aktivita 3

Znalosti a dovednosti získané ve volnočasových aktivitách, v domácnosti a jinde.

1. Zapiš do tabulky vše, co jsi kdy dělal/a (může se jednat o brigády, výpomoc doma a ve škole, práce na projektech, kroužky, sporty, soutěže, olympiády, mimoškolní projekty, zahraniční zkušenosti apod.).
2. Ke každé činnosti/aktivitě přiřaď znalosti a dovednosti, které jsi musel/a využít nebo ses musel/a naučit.
3. Zamysli se, v jakých profesích/odvětvích dané dovednosti využiješ. Pro inspiraci se podívej do naší pomocné tabulky (tu najdeš na dalších dvou stranách) a do 3. sloupce zapiš ty profese a odvětví, které tě nejvíce zaujmou.

1) ČINNOSTI A AKTIVITY

ORGANIZOVÁNÍ
NAROZENINOVÉ OSLAVY
PRO 20 HOSTŮ

2) DOVEDNOSTI

KOMUNIKACE S LIDMI,
PLÁNOVÁNÍ, KREATIVITA,
ORGANIZAČNÍ DOVEDNOSTI

3) PROFESE A OBORY

MANAŽER/KA, PROJEKTOVÝ
PRACOVNÍK, EVENT MANAŽER/KA,
PRODUKČNÍ, PODNIKATELKA

1) ČINNOSTI A AKTIVITY	2) DOVEDNOSTI	3) PROFESE A OBORY
ORGANIZOVÁNÍ NAROZENINOVÉ OSLAVY PRO 20 HOSTŮ	KOMUNIKACE S LIDMI, PLÁNOVÁNÍ, KREATIVITA, ORGANIZAČNÍ DOVEDNOSTI	MANAŽER/KA, PROJEKTOVÝ PRACOVNÍK, EVENT MANAŽER/KA, PRODUKČNÍ, PODNIKATELKA

SAMOSTATNOST

AUDITOR
ČALOUNÍK
DERMATOLOG
KNIHOVNÍK
KVĚTINÁŘ
POKLADNÍ
PRACOVNÍK V BANCE
ŘIDIČ
ÚČETNÍ

KOMUNIKAČNÍ DOVEDNOSTI

INTERNÍ/EXTERNÍ KOMUNIKACE
MANAŽER
MODERÁTOR
OPERÁTOR CALL CENTRA
PERSONALISTA
PRODAVAČ
RECEPČNÍ
REDAKTOR
TISKOVÝ MLUVČÍ
UČITEL

ORGANIZAČNÍ DOVEDNOSTI

ASISTENT
DISPEČER
EVENT MANAŽER
PRÁCE V ADMINISTRATIVĚ
PRÁCE V CESTOVNÍ KANCELÁŘI
PRODUKČNÍ
PROJEKTOVÝ MANAŽER
SVATEBNÍ KOORDINÁTOR
UČITEL
VEDOUcí TÝMU/LEADER

OCHOTA UČIT SE CELÝ ŽIVOT

LÉKAŘ
PRÁCE V MARKETINGU
PRÁCE S TECHNOLOGIEMI
PRÁVNÍK
UČITEL

S PŘÍCHODEM AUTOMATIZACE
A ROBOTIZACE JE POTŘEBA ČÍM
DÁL ČASTĚJI UČIT SE NOVÉ
VĚCI A REKVALIFIKOVAT SE

TÝMOVOST

ČÍŠNÍK
MANAŽER
OFFICE MANAŽER
RECEPČNÍ
SPECIALISTA V RŮZNÝCH TÝMECH

TUTO DOVEDNOST POŽADUJÍ
VŠUDE, KDE SE PŘEDPOKLÁDÁ,
ŽE BUDETE SPOLUPRACOVAT V
TÝMU S DALŠÍMI LIDMI

VYJEDNÁVÁNÍ A ŘEŠENÍ KONFLIKTŮ

MANAŽER
OBCHODNÍK
OPERÁTOR CALL CENTRA
POLICISTA
PRACOVNÍK NA REKLAMACÍCH
PRÁVNÍK
ŘEDITEL
REVIZOR
UČITEL
VYJEDNAVAČ

PODNIKATELSKÉ MYŠLENÍ

CEO STARTUPU
MANAŽER
PODNIKATEL NA VOLNÉ NOZE
PODNIKATEL
ŘEDITEL
ŘEDITEL V NEZISKOVCE
ZAKLADATEL E-SHOPU

EMPATIE

KOÚČ / PORADCE
LÉKAŘ
MANAŽER
PSYCHOLOG
SOCIÁLNÍ PRACOVNÍK
UČITEL
VYCHOVATEL
ZDRAVOTNÍ SESTRA

PRODEJNÍ DOVEDNOSTI

BANKOVNÍ PORADCE
FUNDRAISER
OBCHODNÍ ZÁSTUPCE
OBCHODNÍK NA BURZE
OPERÁTOR CALL CENTRA
PODNIKATEL
PRODAVAČ

PEČLIVOST

ARCHEOLOG
ARCHIVÁŘ
COPYWRITER
DERMATOLOG
ELEKTRIKÁŘ
KADEŘNÍK
KOSMETIK
LÉKAŘ
PROGRAMÁTOR
ÚČETNÍ

Na vykonávání určité profese je vždy potřeba mix dovedností. Výše uvedené možnosti slouží orientačně a zahrnují omezený výčet profesí a dovedností. Pro zjednodušení a lepší orientaci veškeré profese uvádíme pouze v mužském rodě, to ale v žádném případě neznamená, že profese nejsou určené i dívkám.

OVLÁDÁNÍ TECHNOLOGIÍ

ADMINISTRATIVNÍ PRÁCE
ASISTENT
DATOVÝ ANALYTIK
GRAFIK
IT SPECIALISTA
KAMERAMAN
MANAŽER
PROGRAMÁTOR
STROJNÍ INŽENÝR
ZVUKAŘ

VŮDČÍ DOVEDNOSTI

LEADER
MANAŽER
PODNIKATEL
POLICISTA
VEDOUcí TÝMU
VEDOUcí PRODEJNY
VOJÁK
ZAKLADATEL STARTUPU

ORIENTACE V INFORMACÍCH

DATOVÝ ANALYTIK
EKONOM
INVESTIČNÍ SPECIALISTA
METEOROLOG
NOVINÁŘ
SOCIOLOG
STATISTICKÝ PRACOVNÍK
ÚČETNÍ
VĚDEC

KREATIVITA

ARCHITEKT
COPYWRITER
DESIGNER
GRAFIK
HEREC
NOVINÁŘ
PRÁCE V MARKETINGU
PROJEKTOVÝ MANAŽER
UMĚLECKÝ TESAŘ
UX/UI DESIGNER

ODBOBNÉ DOVEDNOSTI

ODBOBNÉ DOVEDNOSTI JSOU
POTŘEBA PRO VYKONÁVÁNÍ
TÉMĚŘ KAŽDÉ PROFESE, NAPŘ.
CHEMIK MUSÍ UMĚT CHEMII,
AUTOMECHANIK MUSÍ ZNÁT
MECHANIKU A AUTA, LÉKAŘ
MUSÍ ZNÁT GENETIKU, BIOLOGII
A DALŠÍ, MALÍŘ MUSÍ UMĚT
MALOVAT, SVÁŘEČ MUSÍ UMĚT
SVÁŘET APOD.

JAZYKOVÁ VYBAVENOST

EDITOR
MANAŽER HOTELU
PRŮVODCE
PŘEKLADATEL
STEVARD

OBECNĚ:
PRÁCE V CESTOVNÍM RUCHU
PRÁCE VE VELKÝCH MĚSTECH
PRÁCE V MEZINÁRODNÍ FIRMĚ

LOGICKÉ MYŠLENÍ

ANALYTIK
AUDITOR
CHEMIK
EKONOM
FYZIK
MANAŽER
MATEMATIK
PODNIKATEL
PROGRAMÁTOR

ZVLÁDÁNÍ ZÁTĚŽE

DĚLNÍK
HASIČ
LÉKAŘ
PEČOVATEL
POLICISTA
SKLADNÍK
UČITEL
ZÁCHRANÁŘ
ZDRAVOTNÍ SESTRA

STRATEGICKÉ MYŠLENÍ

CEO / ŘEDITEL
EKONOM
KRIZOVÝ MANAŽER
MANAŽER
PODNIKATEL
POLITIK
STRATÉG
TISKOVÝ MLUVČÍ

OCHOTA RISKOVAT

ADRENALINOVÝ SPORTOVCE
BANKÉŘ
INVESTOR
KASKADÉR
KROTITEL ZVĚŘE
POTÁPĚČ
PRACOVNÍK NA FIN. TRŽÍCH
PYROTECHNIK
RISK SPECIALISTA
ZAKLADATEL STARTUPU

Na vykonávání určité profese je vždy potřeba mix dovedností. Výše uvedené možnosti slouží orientačně a zahrnují omezený výčet profesí a dovedností. Pro zjednodušení a lepší orientaci veškeré profese uvádíme pouze v mužském rodě, to ale v žádném případě neznamená, že profese nejsou určené i dívkám.

Volba profese

Není nutné si vybrat konkrétní profesi nebo povolání, které bys v budoucnu chtěl/a dělat, je však dobré zamyslet se nad tím, v jaké oblasti bys rád/a pracoval/a a jaké možnosti uplatnění dané odvětví nabízí.

Důležité informace, které je dobré si při volbě profese zjistit, jsou:

- **náplň profese** - co budu v reálu pak v dané profesi dělat, jak bude vypadat moje každodenní rutina;
- **pracovní podmínky v dané profesi** - je to práce na směny, nebo flexibilní pracovní doba, práce z domova, nebo v kanceláři či ve skladu atd.;
- **požadované vzdělání** - jakou školu je dobré vystudovat nebo jaké kurzy si mám udělat;
- **vyhlídky do budoucna** - bude tu tato profese i za 10 let?;
- **v jakých firmách a oblastech se mohu po studiu uplatnit** (korporátní firmy, neziskovky, státní správa atd.);
- **vhodné dovednosti pro danou pozici**;
- **v jakých dalších profesích mohu uplatňovat stejné/podobné dovednosti**.



KDE TYTO INFORMACE HLEDAT?

- www.karierko.cz/profese
- www.nsp.cz
- www.welcometothejungle.com
- www.prace.cz/encyklopedie-profesi
- www.vzdelavaniaprace.cz/vsechnyProfese
- na jednotlivých pracovních serverech (www.prace.cz, www.jobs.cz, www.profesia.cz, a další)

TIPY

Na Kariérko.cz v sekci rozhovory najdeš rozhovory s lidmi, kteří už danou profesi vykonávají. V rozhovoru popisují, co daná profese obnáší a jak se k ní dostali.

Pokud se chceš o dané profesi dozvědět víc, najdi si na internetu nebo na LinkedInu člověka, který už danou profesi vykonává, a napiš mu, zeptej se na to, co tě k dané profesi zajímá.

O tom, jak se LinkedIn používá pro oslovování zajímavých lidí nebo hledání práce, si přečti v našem článku: www.karierko.cz/clanek/klara-jak-hledat-praci-na-socialnich-sitich/.

Průzkum profesí

Aktivita 4

V předchozích cvičeních sis udělal/a představu o tom, na jaké profese bys mohl/a mít předpoklady. Nyní nastal čas si něco o těchto profesích zjistit.

- Jdi na Kariérko.cz a projdi si profese, které se v předchozích dvou aktivitách nejvíce opakovaly. Přečti si jejich náplň práce, dovednosti, vzdělání a další dostupné informace.
- Dále si projdi také profese, které neznáš. Třeba objevíš některou, která tě zaujme i přesto, že jsi o ní doposud neslyšel/a.
- Vypiš je do tabulky a doplň zbývající sloupce. Pokud některé z informací nenajdeš na Kariérko.cz, jdi na další doporučené zdroje a nebo použij vyhledávač na internetu.

NÁZEV PROFESÉ	LÍBÍ SE MI NÁPLŇ	PRACOVNÍ PODMÍNKY	DOPORUČENÉ VZDĚLÁNÍ	BUDE TATO PROFESÉ I ZA 10 LET?	DALŠÍ UPLATNĚNÍ
PROJEKTOVÁ MANAŽERKA	<input checked="" type="checkbox"/> <input type="checkbox"/>	PRÁCE V KANCELÁŘI I V TERÉNU, NA POČÍTAČI	VŠ (EKONOMIKA, MANAGEMENT), KURZY PROJEKTOVÉHO ŘÍZENÍ	<input checked="" type="checkbox"/> <input type="checkbox"/>	MANAŽERKA, SVATEBNÍ KOORDINÁTORKA, EVENT MANAŽERKA
	<input type="checkbox"/> <input type="checkbox"/>			<input type="checkbox"/> <input type="checkbox"/>	
	<input type="checkbox"/> <input type="checkbox"/>			<input type="checkbox"/> <input type="checkbox"/>	
	<input type="checkbox"/> <input type="checkbox"/>			<input type="checkbox"/> <input type="checkbox"/>	
	<input type="checkbox"/> <input type="checkbox"/>			<input type="checkbox"/> <input type="checkbox"/>	
	<input type="checkbox"/> <input type="checkbox"/>			<input type="checkbox"/> <input type="checkbox"/>	
	<input type="checkbox"/> <input type="checkbox"/>			<input type="checkbox"/> <input type="checkbox"/>	
	<input type="checkbox"/> <input type="checkbox"/>			<input type="checkbox"/> <input type="checkbox"/>	

Na jaké profese se hodím?

Aktivita 5

V předchozím cvičení sis udělal/a průzkum jednotlivých profesí. Nyní nastal čas se více zamyslet, zda by tě daná profese mohla bavit. Zvaž pro a proti.

1. Jdi na Kariérko.cz a projdi si profese, u kterých jsi v předchozí aktivitě zakroužkoval/a ve 2. a 5. sloupci fajfku. Podrobněji se nad jednotlivými profesemi zamysli.
2. Vypiš je do tabulky a doplň zbývající sloupce.

NÁZEV PROFESE	DOKÁŽU SI PŘEDSTAVIT, ŽE BYCH SE MOHL/A TĚTO PROFESI VĚNOVAT		PROČ ANO/NE + PROSTOR PRO POZNÁMKY
PROJEKTOVÁ MANAŽERKA	<input checked="" type="checkbox"/>	<input type="checkbox"/>	BAVÍ MNE ORGANIZOVÁNÍ, PLÁNOVÁNÍ A KOMUNIKACE S LIDMI, RÁDA PRACUJI V TÝMU A NA POČÍTAČI, NAVÍC JAKO PROJEKTOVÁ MANAŽERKA MOHU PRACOVAT V RŮZNÝCH ODVĚTVÍCH A TĚTO POZICE BUDE POTŘEBA I DO BUDOUCNA
	<input checked="" type="checkbox"/>	<input type="checkbox"/>	
	<input checked="" type="checkbox"/>	<input type="checkbox"/>	
	<input checked="" type="checkbox"/>	<input type="checkbox"/>	
	<input checked="" type="checkbox"/>	<input type="checkbox"/>	
	<input checked="" type="checkbox"/>	<input type="checkbox"/>	
	<input checked="" type="checkbox"/>	<input type="checkbox"/>	

Díky této aktivitě získáš přehled o tom, jaký druh práce či jaký obor by mohl být pro tebe ten pravý. Nezapomeň, že profese se mění a nové vznikají, takže je dobré sledovat tyto změny a být na ně připraven/a. Pokud ti sloupce nebo řádky nestačí, tabulku si jednoduše překresli na papír a pokračuj mimo pracovní list.

Výběr školy

Být si vědom svých dovedností, zájmů a možností podporuje sebedůvěru a pomáhá při získávání uplatnění na trhu práce. Základní otázka by vždy měla být: **Co mě baví natolik, že si umím představit tím trávit každý den klidně i několik let v kuse?**

Když už máš představu o tom, jakým směrem by ses chtěl/a ubírat, a víš, jaké jsou možnosti uplatnění v daném oboru/profesi, můžeš se lépe rozhodnout, jakou školu zvolit.

Opakuje se ti u profesí, které tě zaujaly, nutnost vysoké školy ekonomické? Vyber tedy střední školu tak, abys mohl/a ideálně navázat a pokračovat na vysokou školu s ekonomickým zaměřením čili gymnázium nebo obchodní akademii. Opakuje se ti u profesí, které tě zaujaly, nutnost odborných dovedností a výučního listu v daném oboru, vyber si vhodnou školu, která ti tyto požadavky zprostředkuje.

Nezapomeň na to, že i střední škola se dá změnit a že existují i možnosti studia v zahraničí apod.



Průzkum škol

Předtím, než se pro nějakou školu rozhodneš, je potřeba si udělat pořádný průzkum. Nenechávej to tedy na poslední chvíli a zjisti si aktuální informace.

U volby budoucí školy je dobré koukat na několik kritérií:

- Co mi daná škola přinese? (Budu umět dostatek dovedností, abych mohl/a jít rovnou pracovat? Připravím se tam dostatečně na vysokou školu?)
- Jakou nabídku výuky jazyků škola nabízí?
- Pracují na škole s moderními technologiemi a postupy?
- Nabízí škola nějaké mimoškolní aktivity - kroužky, soutěže, volitelné předměty, zapojování do výměnných pobytů, spolupráce s firmami apod.?
- Jak je daná škola daleko od mého bydliště? V případě, že je škola daleko od mého bydliště, nabízí ubytování/internát pro studenty?
- Je daná škola státní nebo soukromá? Kolik stojí školné? Je možnost získat stipendium?

KDE TYTO INFORMACE HLEDAT?

- databáze škol
 - www.stredniskoly.cz
 - www.seznam.skol.eu
 - www.atlasskolstvi.cz
 - www.infoabsolvent.cz
- na webových stránkách školy
- na sociálních sítích školy
- od známých, kteří už na dané škole studují či studovali

Aktivita 6

Na základě předchozích aktivit už tušíš, jakým směrem by ses mohl/a vydat a jaké profese by mohly být pro tebe vhodné. Vycházej z aktivit 4 a 5 a udělej si průzkum škol, které tě mohou posunout k tvým preferovaným povoláním.

1. Do velkého obdélníku vypiš profese, které tě nejvíce zaujaly a které si dokážeš představit, že bys mohl/a v budoucnu dělat.
2. Do prvního sloupce v tabulce dopiš školy, které tě k uvedeným profesím mohou posunout (jsi-li aktuálně na ZŠ, děláš průzkum středních škol; jsi-li aktuálně na SŠ, děláš průzkum vysokých škol).
3. Doplň příslušné sloupce v tabulce. U sloupců 3, 4 a 5 doplň vlastní kritéria (Je pro tebe důležité, jaké jazyky vyučují na škole? Zapiš to jako jedno z kritérií. Je pro tebe důležité, zda škola spolupracuje s firmami? Udělej z toho další kritérium.).

PROFESE, KTERÉ MĚ NEJVÍC ZAUJALY:

NÁZEV ŠKOLY	OBOR/Y STUDIA				POZNÁMKY A KOMENTÁŘE
STŘEDNÍ ŠKOLA REKLAMNÍ A UMĚLECKÉ TVORBY MICHAEL	MANAGEMENT A PRODUKCE				

Aktivita 7

Vypiš školy, které tě v aktivitě 6 nejvíc zaujaly a splnily tvá kritéria, a dohledej si k nim více informací.

NÁZEV ŠKOLY	OBOR STUDIA	DEN OTEVŘENÝCH DVĚŘÍ	PODMÍNKY PŘIJÍMACÍCH ZKOUŠEK	DEADLINE PRO ODESLÁNÍ PŘIHLÁŠKY
STŘEDNÍ ŠKOLA REKLAMNÍ A UMĚLECKÉ TVORBY MICHAEL	MANAGEMENT A PRODUKCE	14. LEDNA 11. ÚNORA	PÍSEMNÝ TEST Z ČEŠTINY A MATEMATIKY, ÚSTNÍ POHOVOR O VŠEOBECNÉM ROZHLEDU	1. BŘEZNA

Gratulujeme! Máš vybráno, na jaké školy se přihlásíš. Nezapomeň si hlídat termíny a odeslat přihlášku včas. Držíme ti palce, ať se na tvou vysněnou školu dostaneš.

Jestli i nadále váháš, na jakou školu jít, domluv si schůzku s kariérním nebo výchovným poradcem ve škole, v psychologicko-pedagogické poradně, nebo si ho vyhledej na internetu. S hledáním kariérního poradce se můžeš obrátit i na nás. Máme v databázi několik osvědčených poradců, kteří se specializují na práci s mladými lidmi.

Pracovní list vznikl jako pomůcka pro mladé lidi, kteří stojí před volbou střední nebo vysoké školy a hledají svůj směr.

Rádi uvítáme vaše komentáře, doporučení či zpětnou vazbu.



Kariérko.cz je online rozvojová a kariéerní platforma pro mladé lidi. Prostřednictvím popisů profesí, video rozhovorů, podcastů, článků, webinářů a pracovních listů přibližujeme mladým lidem možnosti a příležitosti na trhu práce a pomáháme jim si správně, vědomě a informovaně zvolit svou budoucnost.

Kariérko.cz vzniká pod neziskovou organizací Institut kariéry a rozvoje, z. s., jejíž cílem je inspirovat, podporovat a motivovat mladé lidi v jejich kariéerních volbách.

INSTITUT
kariéry a rozvoje